



**SUBSISTEMA SEXO-GÉNERO CONSTRUCCIÓN  
SOCIAL DE GÉNERO Y RELACIONES DE PODER.**

Facilita. Mayra Karina Bolaños





UN NIÑO NACE Y A SU MAMA LE DICEN...

UNA NIÑA NACE, Y LA GENTE DICE....

EN LA VIDA COTIDIANA ...



UN HOMBRE OBTIENE UN ASCENSO EN SU TRABAJO, Y SUS  
COMPAÑERAS DICEN:

“QUE BIEN QUE LE  
DIERON EL PUESTO ..  
TANTO QUE SE  
ESFUERZA, ES EL ULTIMO  
EN IRSE DE LA OFICINA  
EN LA NOCHE”



UNA MUJER OBTIENE UN ASCENSO EN SU TRABAJO, Y  
SUS COMPAÑERAS DICEN:

**"SEGURO  
LE DIERON  
EL PUESTO  
PORQUE  
SE LE  
OFRECIÓ  
AL JEFE"**

SI, POR ESO  
SE QUEDA  
HASTA TAN  
NOCHE EN LA  
OFICINA



# UN HOMBRE LEVANTA LA VOZ PARA PONER ORDEN EN UNA REUNION.....

EL JEFE ESTA  
ENOJADO ..



# UNA MUJER LEVANTA LA VOZ PARA PONER ORDEN EN UNA REUNION.....



LA JEFA ESTA HISTÉRICA.....

HISTERIA NO ES ENOJO: HISTERIA ES "MAL DEL UTERO"

# UN GERENTE OBTIENE UNA BECA PARA CAPACITARSE UN AÑO EN EL EXTERIOR:

FELICIDADES!!! ES UNA  
GRAN OPORTUNIDAD PARA  
TU FUTURO Y PARA LA  
EMPRESA



# UNA GERENTE OBTIENE UNA BECA PARA ESTUDIAR UN AÑO EN EL EXTERIOR:

Que bárbara esta mujer!!! Abandonar a su familia durante un año...





UNOS HOMBRES COMPARTEN EN UN BAR AL FINAL DE UNA JORNADA DE TRABAJO...



# UNAS MUJERES COMPARTEN EN UN BAR AL FINAL DE UNA JORNADA DE TRABAJO...



# Un hombre es infiel a su pareja...



La gente opina:  
“los hombres son así, infieles por naturaleza, es instintivo....”.



# Una mujer es infiel a su pareja...



La gente opina:  
“¡QUE PUTA!!



¡POR ESO LAS MATAN, Y  
DESPUES METEN PRESO AL  
POBRE HOMBRE!

¿QUE PODEMOS CONCLUIR DE LO ANTERIOR?



- 
- **EXISTE UNA REALIDAD CONSTRUIDA LLENA DE PRIVILEGIOS PARA LOS HOMBRES**
- 

Trabajo en el hogar y desigual reparto de tareas



POR ELLO...  
CONCLUIMOS

LA SOCIEDAD TRATA A LAS MUJERES DE  
UNA MANERA DIFERENTE A COMO TRATA A  
LOS HOMBRES

LA SOCIEDAD EVALUA DE MANERA DIFERENTE LA  
CONDUCTA Y/O EL DESENVOLVIMIENTO DE UNA  
MUJER Y EL DE UN HOMBRE ...

LA SOCIEDAD ESTABLECE EXPECTATIVAS  
DIFERENTES PARA LAS MUJERES Y PARA LOS  
HOMBRES...



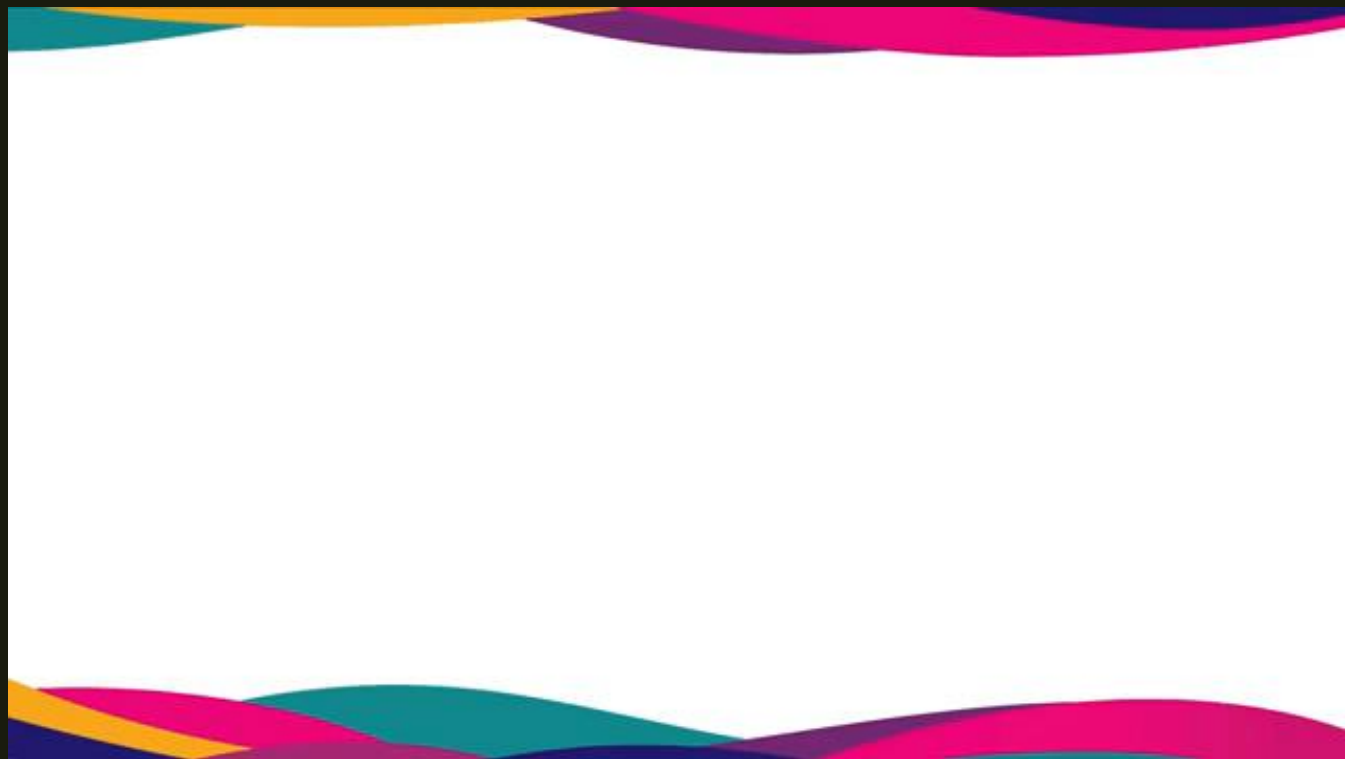

¿POR QUÉ?

SISTEMA SEXO GENERO DETERMINA QUE MUJERES TENGAN UNA MAYOR CARGA DE TRABAJO QUE LA CARGA QUE TIENEN LOS HOMBRES

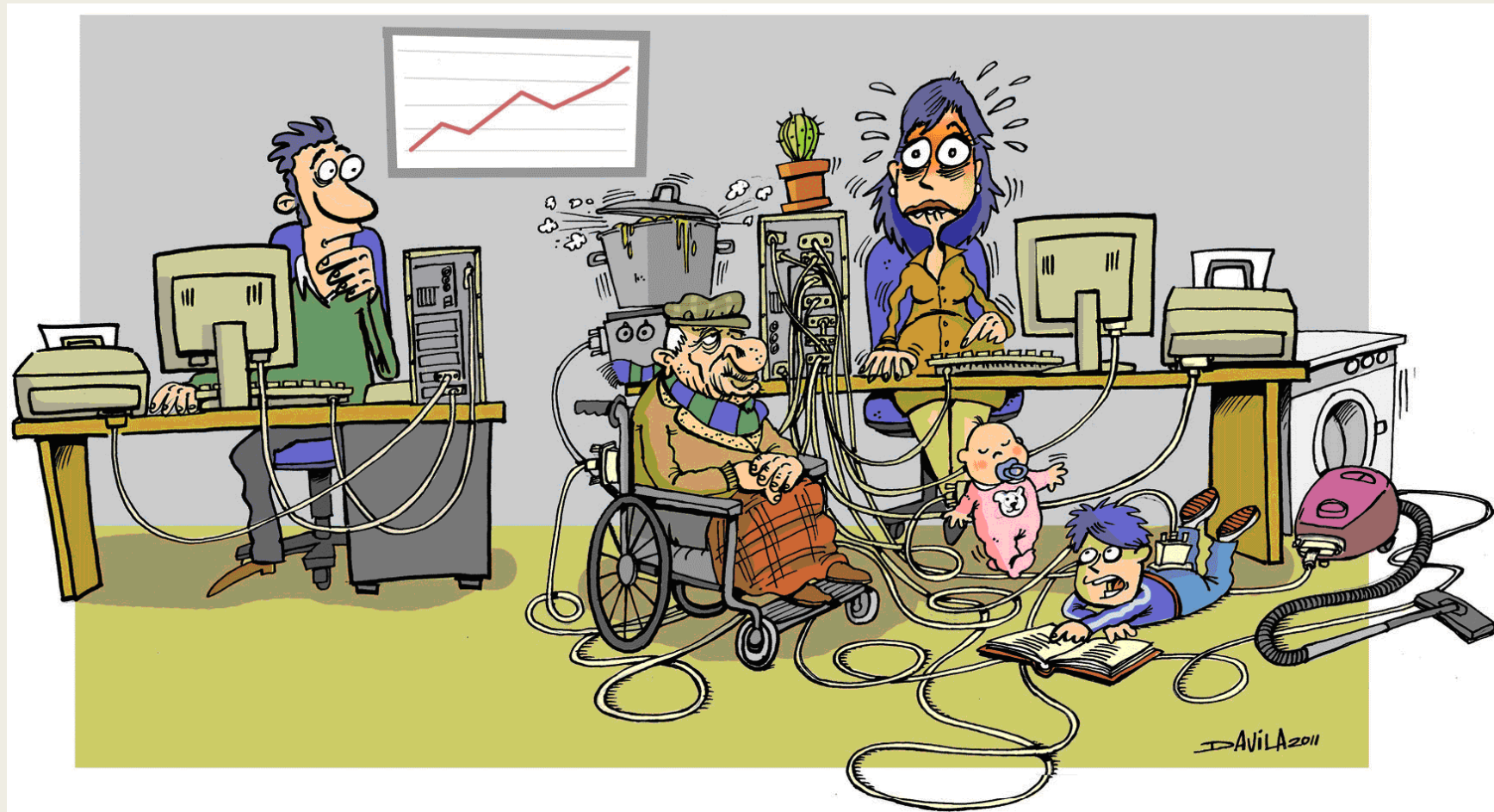

# SISTEMA SEXO GENERO DETERMINA QUE MUJERES TENGAN MAYOR PROBABILIDAD DE SER ACOSADAS Y AGREDIDAS SEXUALMENTE



ACOSO MIENTRAS CAMINAN  
POR LA CALLE A SUS  
CENTROS DE TRABAJO...



ACOSO EN EL TRANSPORTE  
PUBLICO

## DESIGUALDAD DE GÉNERO

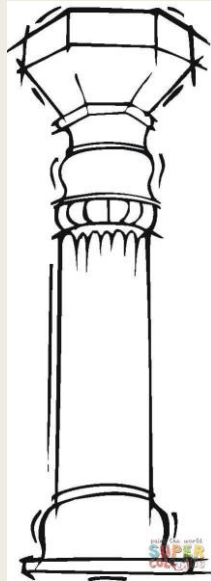

ESTEREOTIPOS DE  
GENERO

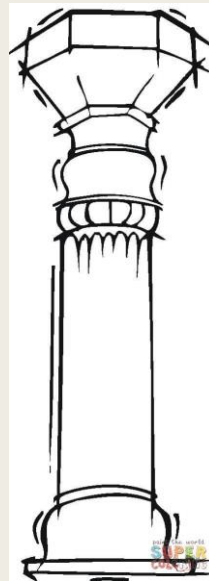

ROLES DE GENERO

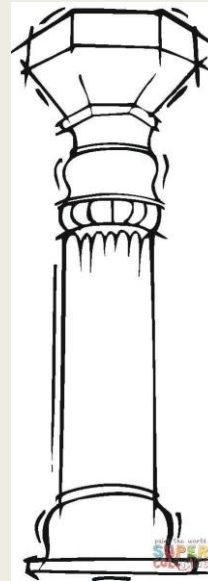

NORMAS DE GENERO  
(MORAL)

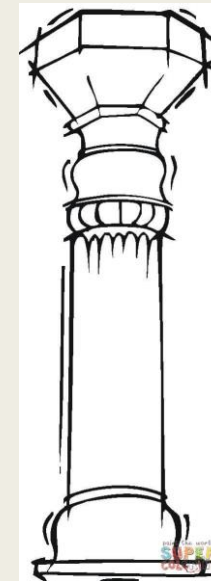

MITOS DE  
GENERO



PRODUCTO DE...  
RELACIONES DE PODER

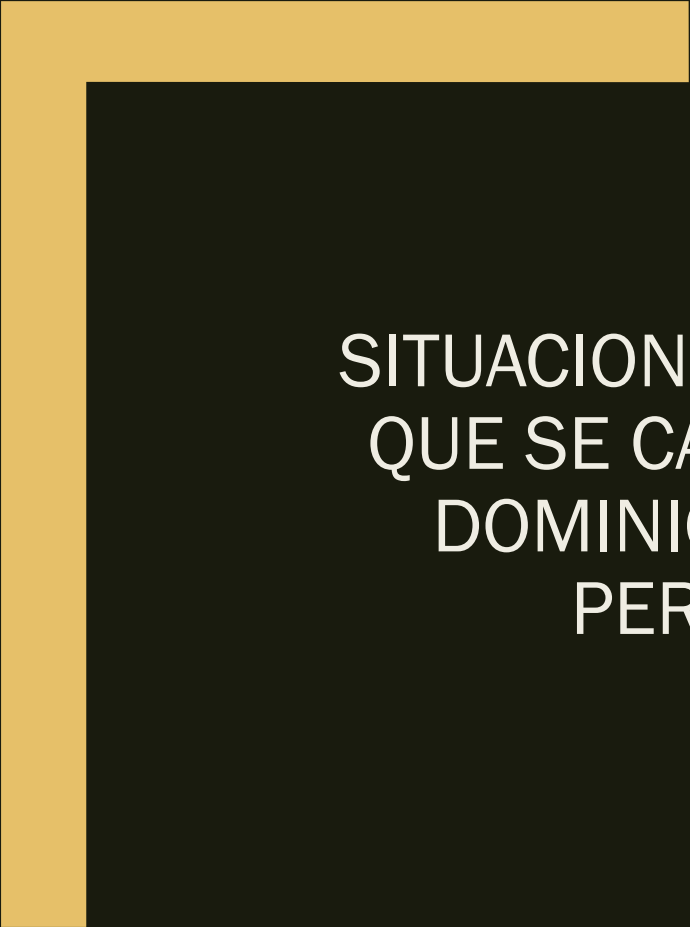

SITUACIONES, ACTITUDES Y COMPORTAMIENTOS  
QUE SE CARACTERIZAN POR LA ASIEMTRIA, EL  
DOMINIO Y EL CONTROL DE UNA O VARIAS  
PERSONAS SOBRE OTRA U OTRAS

## ¿QUÉ ES EL PATRIARCADO?

Es un sistema de relaciones de poder que subordina a las mujeres (a los niños y a los hombres no heterosexuales) al poder de los padres :  
“hombres hechos y derechos”



HOMBRES ADULTOS, HETEROSEXUALES (“MACHOS”), JEFES DE  
UNA FAMILIA Y DUEÑOS DE DE PATRIMONIO



COMO RESULTADO DEL  
APARECIMIENTO DEL  
PATRIARCADO





# SE IMPUSO EL CONTROL SE LA SEXUALIDAD DE LAS MUJERES

- Las mujeres pasaron a estar sometidas al control de un hombre, a quien le debían guardar FIDELIDAD SEXUAL ABSOLUTA para garantizarle que los hijos varones que tuvieran con ellos fueran HIJOS LEGITIMOS A LOS CUALES DE LES PUEDE HEREDAR EL PATRIMONIO.

ESTA FORMA DE TRATAR A LAS MUJERES SE LEGITIMO EN BASE A DOS INSTRUMENTOS:

LA LEY  
PATRIARCAL

LA RELIGION  
PATRIARCAL



## QUE PRODUCE UN EFECTO DE DOMINACIÓN



# BASANDOSE EN : MECANISMOS DE REPRODUCCION DEL PATRIARCADO Y DEL SISTEMA SEXO -GENERO

SOCIALIZACION  
( EDUCACION )

AMOR  
ROMANTICO

VIOLENCIA

ENEMISTAD  
ENTRE  
MUJERES

CACERIAS DE  
"BRUJAS"



MUJERES SERAN  
EDUCADAS PARA CUIDAR  
Y PARA SERVIR A LOS  
HOMBRES



HOMBRES SERAN EDUCADOS  
PARA NO CUIDAR Y PARA SER  
“ATENDIDOS” POR LAS  
MUJERES

NIÑOS SERAN EDUCADOS PARA DESPRECIAR LO FEMENINO Y CONVERTIRSE EN MACHOS (“HOMBRES FUERTES Y DERECHOS”)



# NIÑAS SERA EDUCADAS PARA APRENDER A SER MUJERCITAS



# Y PARA SER ENEMIGAS DE LAS OTRAS MUJERES





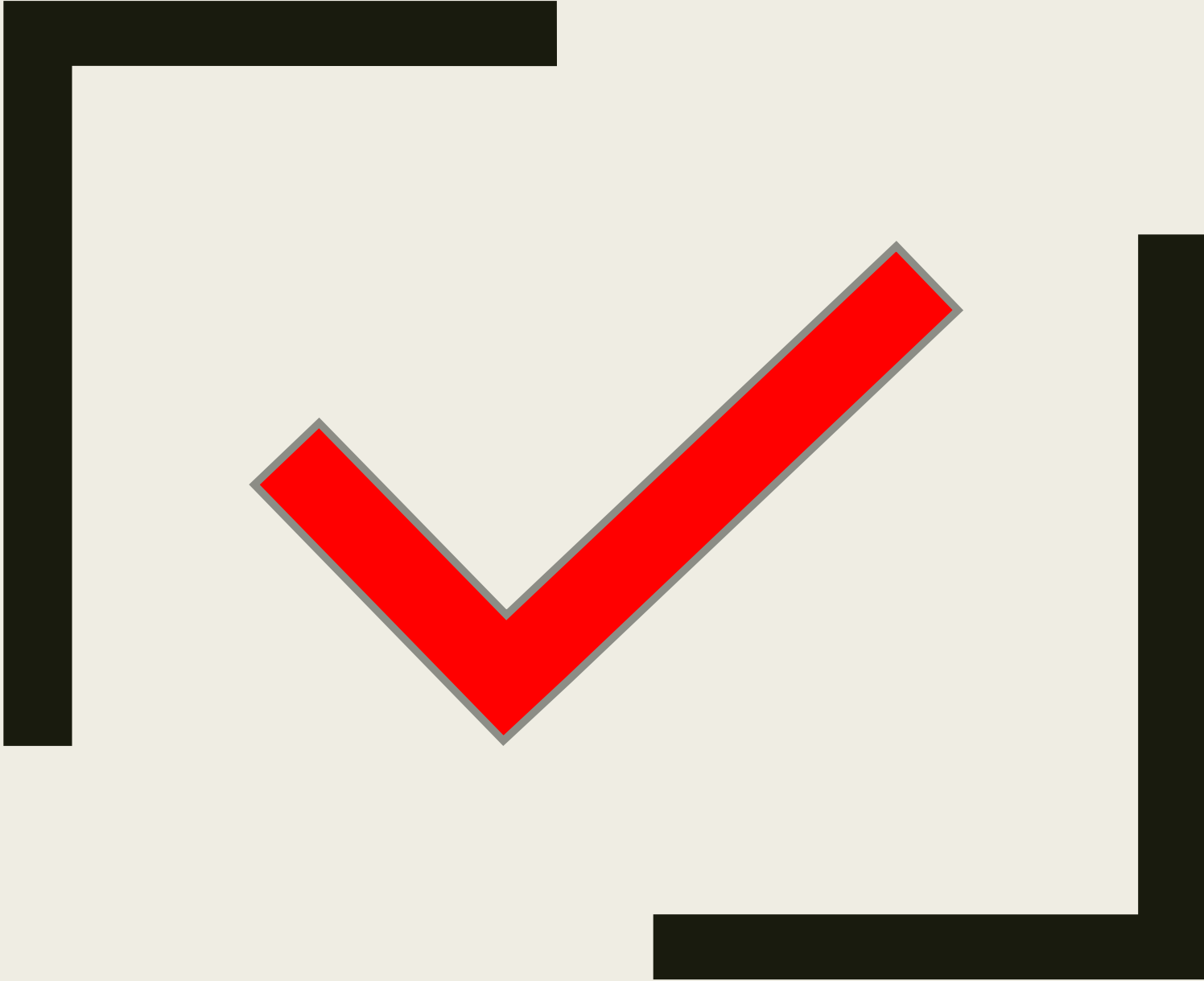

**¡¡ Y TODO LO  
CONTRARIO A  
ELLO SERÁ  
DESLIGITIMADO Y  
ATACADO !!**



LAS MUJERES QUE SE REBELAN CONTRA EL PATRIARCADO SON SEÑALADAS COMO “BRUJAS”, “LOCAS”, “CACATUAS”, “RIDICULAS”, “AMARGADAS”. NECESITAN UN HOMBRE QUE LAS PONGA EN CINTURA”....



PARA VISIBILIZAR LAS  
DESIGUALDADES ES NECESARIO  
USAR “LENTE DE GENERO”



MUCHAS GRACIAS.

